

**EXTRAIT DU REGISTRE DES DÉLIBÉRATIONS
DU CONSEIL D'ADMINISTRATION
DU SERVICE DÉPARTEMENTAL D'INCENDIE ET DE SECOURS DU TARN**

SÉANCE DU 30 JUIN 2022

L'an deux mille vingt-deux et le trente du mois de juin, à neuf heures, le conseil d'administration, régulièrement convoqué, s'est réuni au nombre prescrit par la Loi, dans les locaux de l'État-major du SDIS, 15, rue de Jautzou, sous la présidence de M. Michel BENOIT.

Présents :

- Membres à voix délibérative :

MM. Michel BENOIT, Christophe TESTAS, Jean-Luc CANTALOUBE, Michel FRANQUES, Serge SERIEYS, Pierre CALMELS, Bernard MIRAMOND, Jean-Michel BOUAT.
Mmes Sylvie BIBAL-DIOGO, Eva GERAUD, Nadia OULD AMER, Géraldine ROUANET-ASTRUC (suppléante de Jean-Luc ALIBERT), Michèle VINCENT, Marie MILESI.

- Membre de droit :

M. François-Xavier LAUCH, préfet du Tarn.

- Membres à voix consultative :

COL Christophe DULAUD, directeur départemental, CNE Jean-Paul ESCANDE, président de l'union départementale, ainsi que CNE Philippe SIGUIER (suppléant du CNE Jean-Jacques DARGET), CNE Jacques SALVADOR, SCH Nicolas SERRES (suppléant de l'ADJ Damien GAREL), membres élus de la commission administrative et technique des services d'incendie et de secours.

Participent à la séance :

M. Franck DORGE, directeur de cabinet du préfet du Tarn.
M. Joël CASTEX, payeur départemental.
COL Eric VIAL, directeur départemental adjoint.
LCL Philippe CNOCQUART, chef du pôle pilotage et stratégie.
LCL Sylvain ESLAN, chef du pôle opérations.
LCL Eric VINCENT, chef du pôle ressources.
Mme Nathalie TOULZE, chef du service assemblées et contentieux.

Absents excusés :

MM. Alain GLADE, Lucien BIAU, Gérard PORTES.
Mme Florence BELOU.
MED-LCL Nathalie LAGOUTTE, médecin-chef.
LTN Yannick FERRIE.
M. Christophe MOREL.

Secrétaire : Colonel C. DULAUD.

Nombre de membres à voix délibérative en exercice : 18 / présents : 14 / pouvoirs : 0 / votants : 14.

Nombre de membres à voix consultative en exercice : 8 / présents : 5.

Date de la convocation : 17 juin 2022.

RAPPORT N°042/CA-06/2022

OBJET : Adaptation de l'organigramme

Par délibérations n°08 du 13 février 2019, n°031 du 5 juin 2019 et n°021 du 6 mars 2020, le service actait la refonte de son organisation au 1^{er} mars 2019. Depuis, quelques ajustements se sont avérés nécessaires au regard de l'évolution souhaitée par le service.

**SERVICE DÉPARTEMENTAL D'INCENDIE
ET DE SECOURS DU TARN**

15, rue de Jautzou - 81012 ALBI CEDEX 09
Tél 05-63-77-35-18 Fax 05-63-77-35-98
Courriel direction.etat-major@sdis81.fr

www.sdis81.fr
SAPEURS-POMPIERS DU TARN
Engagement - Cohésion - Efficacité

Il convient aujourd'hui d'adapter cet organigramme pour les 3 raisons suivantes :

1 – La parution du décret [n°2022-557 du 14 avril 2022](#) transposé dans le CGCT impose aux SDIS la création d'une sous-direction santé et précise l'obligation qu'elle comprenne un pharmacien-chef et le cas échéant un infirmier-chef.

La fonction de pharmacien-chef existe déjà au sein du SDIS, fonction occupée par un pharmacien de sapeurs-pompiers volontaires mais non affichée dans l'organigramme, la fonction d'infirmier-chef, quant à elle, n'existait pas. Ainsi, le pôle Santé-Sécurité deviendra donc la sous-direction santé et les 2 postes, précédemment cités, seront ainsi clairement identifiés.

2 – Dans le même esprit que précédemment et au regard d'un projet de décret en cours, vont être créées d'autres sous-directions qui remplaceront les pôles actuellement existants au sein du SDIS. Afin de s'inscrire dans la même évolution et d'anticiper cette réforme à venir, il est proposé de dénommer désormais les 3 autres pôles actuels en sous-directions :

- le pôle Ressources deviendra la sous-direction Ressources ;
- le pôle Opérations deviendra la sous-direction Opérations ;
- le pôle Pilotage Stratégie deviendra la sous-direction Pilotage Stratégie.

Afin d'être en conformité avec ce projet de décret et de structurer davantage la sous-direction Pilotage Stratégie, est créé le groupement « Finances et affaires juridiques ». Ce groupement coordonnera les 2 services « Finances et commande publique » et « Assemblées et Contentieux ». Le sous-directeur en assurera la direction.

3 – Enfin et comme précisé plus haut, la délibération n°08 du 13 février 2019 avait profondément modifié notre organigramme et avait notamment positionné le service qualité de vie au service dans le pôle Santé-Sécurité.

Pour des raisons de charge de travail d'une part et d'organisation d'autre part, le directeur départemental, par note de service DIRE/2021 n°24 du 16 septembre dernier, a rattaché temporairement ce service auprès du pôle Pilotage Stratégie et du groupement Analyse et Missions Stratégiques plus particulièrement.

Cette disposition donne aujourd'hui pleine satisfaction et il est proposé que ce service y soit définitivement rattaché.

Toutes ces adaptations sont surlignées en jaune dans l'annexe 1 qui présente l'organigramme et qui est jointe au présent rapport.

Ces évolutions justifient la mise à jour du règlement intérieur. Le terme « pôle » sera remplacé par « sous-direction », le terme « chef de pôle » par « sous-directeur » et l'annexe 1 sera actualisée.

Le CONSEIL D'ADMINISTRATION,

- vu l'avis du comité technique en date du 27 juin 2022,
- vu l'avis du CCDSPV en date du 27 juin 2022,
- vu l'avis de la CATSIS en date du 29 juin 2022,

**SERVICE DÉPARTEMENTAL D'INCENDIE
ET DE SECOURS DU TARN**

15, rue de Jautzou - 81012 ALBI CEDEX 09
Tél 05-63-77-35-18 Fax 05-63-77-35-98
Courriel direction.etat-major@sdis81.fr

www.sdis81.fr
SAPEURS-POMPIERS DU TARN
Engagement - Cohésion - Efficacité

après en avoir délibéré, DÉCIDE à l'unanimité,

- de valider les changements qui apparaissent en jaune sur l'organigramme joint en annexe 1 ;
- de valider l'organigramme joint en annexe 1 et qui abroge le précédent délibéré par le CASDIS le 31 mars 2022 ;
- de mettre à jour le règlement intérieur.

Document signé électroniquement par
le président du conseil d'administration,

Michel BENOIT

Délais et voies de recours :

La présente décision peut faire l'objet d'un recours devant le tribunal administratif, dans un délai de deux mois, à compter de sa date de notification ou de publication.

Le tribunal administratif de Toulouse peut être saisi par courrier (68, rue Raymond IV - BP [7007 - 31068](mailto:7007-31068@toulouse.fr) TOULOUSE CEDEX 7) ou par l'application informatique Télérecours, accessible par le lien : <http://www.telerecours.fr>

Cet organigramme a pour objectif d'identifier les grades mini/maxi.

- (*) Postes accessibles à des SPP qui seraient reconnus inaptes opérationnels
- (**) possibilité que la fonction d'adjoint de groupement soit attribuée
- (***) ou grade supérieur en cas d'exercice des fonctions d'adjoint chef de groupement
- La fonction d'adjoint est réservée à des chefs de service dont le nombre d'agents est supérieur ou égal à 4 personnes.
- Les activités occupées par des SPV sont indiquées en bleu

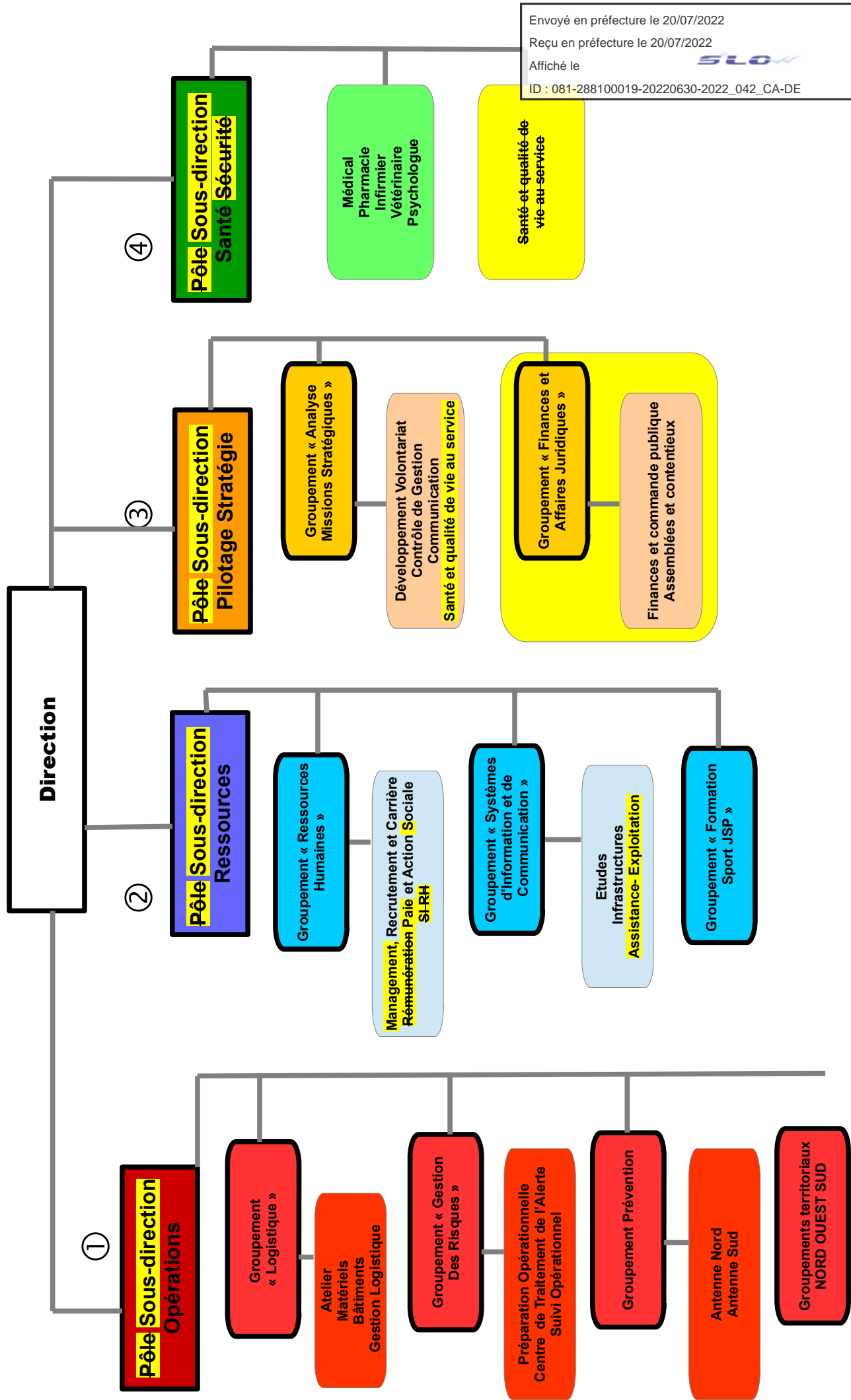

Envoyé en préfecture le 20/07/2022

Reçu en préfecture le 20/07/2022

Affiché le

SLOW

ID : 081-288100019-20220630-2022_042_CA-DE

Envoyé en préfecture le 20/07/2022

Reçu en préfecture le 20/07/2022

Affiché le

SLOW

ID : 081-288100019-20220630-2022_042_CA-DE

DIRECTION

Poste	Nombre	Grade mini	Grade maxi
Directeur départemental	1	Colonel hors classe	Contrôleur général
Directeur départemental adjoint	1	Colonel	Colonel hors classe
Assistant de direction	1	Rédacteur	Rédacteur Pal 1CL

①

PÔLE SOUS-DIRECT OPÉRATIONS

Envoyé en préfecture le 20/07/2022

Reçu en préfecture le 20/07/2022

Affiché le

ID : 081-288100019-20220630-2022_042_CA-DE

Poste	Nombre	Grade mini	Grade maxi
Chef de pôle Sous-directeur	1		Lieutenant-colonel

Poste/activité	Nombre	Grade mini	Grade maxi
GROUPEMENT GESTION DES RISQUES			
Chef de groupement / adjoint chef de pôle	1		Commandant
Assistant administratif (*)	1	Rédacteur	Rédacteur Pal 1CL
Secrétariat	1		Adjoint adm. Pal 1CL
SERVICE PRÉPARATION OPÉRATIONNELLE	Chef de service (**)	1	Capitaine
	Chef de service adjoint	1	Capitaine/Ingénieur
	Officier prévision expert	1	Lieutenant 1CL/ Technicien Pal 1CL
	Officier prévision expert (*)	1	ADJ
	Cartographe	1	Technicien
	Assistant cartographie	1	
SERVICE CENTRE DE TRAITEMENT DES APPELS D'URGENCES GTAU	Chef de service (**)	1	Capitaine (***)
	Chef de service adjoint	1	Lieutenant 1CL
	Chef de salle (*)	7	Lieutenant 2CL
	Opérateur (*)	13	
SERVICE SUIVI OPÉRATIONNEL	Chef de service (**)	1	Lieutenant 1CL
	Officier expert (*)	1	Lieutenant 1CL
GROUPEMENT PREVENTION			
Chef de groupement	1		Commandant
Secrétariat	2		Adjoint adm. Pal 1CL
ANTENNE NORD	Officier préventionniste et adjoint chef de Gpt (*)	1	Capitaine
	Officier préventionniste (*)	1	Lieutenant 1CL
ANTENNE SUD	Officier préventionniste	2	Lieutenant 1CL
GROUPEMENT LOGISTIQUE			
Chef de groupement	1		Commandant
Chef de groupement adjoint	1	Ingénieur	Ingénieur Pal
Secrétariat polyvalent	2		Adjoint adm. Pal 1CL
GESTION LOGISTIQUE	Chef de service	1	Attaché ou Ingénieur
	Assistante SI LOG (*)	1	Rédacteur ou Technicien
			Rédacteur Pal1CL ou Technicien Pal 1CL

SERVICE BÂTIMENTS	Chef de service	1	Envoyé en préfecture le 20/07/2022
	Secrétariat	1	Reçu en préfecture le 20/07/2022 Affiché le Adjoint ac. 

ID : 081-288100019-20220630-2022_042_CA-DE

Poste/activité	Nombre	Grade mi	
GROUPEMENT LOGISTIQUE suite			
SERVICE MATÉRIELS	Chef de service	1	Ingénieur
	Chef de service adjoint	1	Agent maîtrise Pal
	Logisticien (*)	2	Agent maîtrise Pal
SERVICE ATELIER	Chef de service (*)	1	Lieutenant de 2CL/Technicien Capitaine/Ingénieur
	Chef de service adjoint	1	Agent maîtrise Pal
	Mécanicien	3	Agent maîtrise Pal
	Carrossier	1	Agent maîtrise Pal
GROUPEMENTS NORD – SUD – OUEST			
Chef de groupement	3		Commandant
Chef de service logistique (*) (**)	3	Lieutenant 1CL	Capitaine (pour l'un des deux postes) et Lieutenant HCL (pour l'autre)
Chef de service formation (*) (**)	3	Lieutenant 1CL	
Secrétariat (*)	3		Adjoint adm. Pal 1CL
Mécanicien	3		Agent maîtrise Pal
Logisticien (*)	3		Agent maîtrise Pal ou adjudant
ALBI			
Chef de centre	1		Commandant
Chef de centre adjoint	1	Lieutenant 1CL	Capitaine
Officier SHR	1	Lieutenant 2CL	Lieutenant 1CL
CASTRES			
Chef de centre	1		Commandant
Chef de centre adjoint	1	Lieutenant 1CL	Capitaine
Officier SHR	1	Lieutenant 2CL	Lieutenant 1CL
GAILLAC			
Chef de centre (**)	1		Capitaine
Chef de centre adjoint	1	Lieutenant 2CL	Lieutenant 1CL
CARMAUX – GRAULHET – MAZAMET			
Chef de centre	3		Capitaine
Chef de centre adjoint	3	Lieutenant 2CL	Lieutenant 1CL
LAVAUUR			
Chef de centre	1		Lieutenant LHC
Chef de centre adjoint	1	Lieutenant 2CL	Lieutenant 1CL
LACAUNE - LABRUGUIERE			
Chef de centre	2	Lieutenant 2CL	Lieutenant 1CL

②

PÔLE SOUS-DIRECTION RESSOURCES

Envoyé en préfecture le 20/07/2022

Reçu en préfecture le 20/07/2022

Affiché le

ID : 081-288100019-20220630-2022_042_CA-DE

Poste	Nombre	Grade mini	Grade maxi
Chef de pôle Sous-directeur	1		Lieutenant-colonel
Poste assistant direction PRES/GRHU	1		AAP1

Poste/activité	Nombre	Grade mini	Grade maxi
GROUPEMENT RESSOURCES HUMAINES			
Chef de groupement/adjoint chef de pôle	1		Attaché Pal
Poste assistant polyvalent « volant »	1		AAP1
SERVICE MANAGEMENT, RECRUTEMENT ET CARRIERE	Chef de service (**)	1	Attaché
	Adjoint chef de service et gestionnaire RH	1	Rédacteur
	Gestionnaire emploi	1	Adjoint administratif
	Gestionnaire RH (*)	1	
SERVICE PAIE ET REMUNERATION ACTION SOCIALE	Chef de service (**)	1	Attaché
	Adjoint chef de service et gestionnaire RH	1	Rédacteur
	Gestionnaire paie	1	Rédacteur
	Gestionnaire RH (*)	1	
	Assistante sociale	3	Expert SPV
GROUPEMENT SYSTÈMES D'INFORMATION ET DE COMMUNICATION			
Chef de groupement	1		Commandant ou Ingénieur Pal
SERVICE ETUDES	Chef de service et adjoint chef de Gt	1	Technicien Pal 1CL
	Technicien	1	Technicien
SERVICE INFRA-STRUCTURES	Chef de service	1	Technicien Pal 1CL
	Technicien	1	Technicien
SERVICE ASSISTANCE - EXPLOITATION	Chef de service	1	Technicien Pal 1CL
	Adjoint chef de service et technicien	1	Technicien Pal 1CL
	Technicien	1	Technicien
	Assistant informatique (*)	1	Agent de maîtrise/Sergent
GROUPEMENT FORMATION SPORT JSP			
Chef de groupement	1		Commandant
Chef de groupement adjoint	1	Lieutenant 1CL	Capitaine
Organisateur formation	3	Adjudant	Lieutenant 1CL
Organisateur formation (*)	2	Rédacteur/Adjudant	Rédacteur 1CL/Lieutenant 1CL

Cadre gestionnaire (*)	1	Rédacteur	Envoyé en préfecture le 20/07/2022 Reçu en préfecture le 20/07/2022 Affiché le
Logisticien (*)	1		Rédacteur Pal 1CL Agent m. SLO
Secrétariat	1		ID : 081-288100019-20220630-2022_042_CA-DE Adjoint adm. Pal 1CL

③

PÔLE SOUS-DIRECTION STRATÉGIE

Envoyé en préfecture le 20/07/2022

Reçu en préfecture le 20/07/2022

Affiché le

ID : 081-288100019-20220630-2022_042_CA-DE

Poste	Nombre	Grade mini	Grade maxi
Chef de pôle Sous-directeur	1		Lieutenant-colonel

Poste/activité		Nombre	Grade mini	Grade maxi
GROUPEMENT FINANCES ET AFFAIRES JURIDIQUES				
SERVICE FINANCES COMMANDE PUBLIQUE	Chef de service	1		Attaché
	Chef de service adjoint	1	Rédacteur	Rédacteur Pal 1CL
	Assistant de gestion mandatement (*)	1		Adjoint adm. Pal 1C
	Assistant de gestion marché	1		Adjoint adm. Pal 1CL
SERVICE ASSEMBLÉES CONTENTIEUX	Chef de service	1	Rédacteur	Attaché
	Assistant de gestion	1	Rédacteur	Rédacteur Pal 1CL
	Standard accueil (*)	1		Adjoint adm. Pal 1CL
GROUPEMENT ANALYSE MISSIONS STRATEGIQUES				
Chef de groupement/adjoint chef de pôle		1		Commandant
DÉVELOPPEMENT DU VOLONTARIAT	Officier expert (**)	1	Lieutenant 1CL	Capitaine
	Chargé de développement volontariat (*)	1	Rédacteur	Rédacteur Pal 1CL
	Conseiller volontariat	1		Commandant SPV
CONTRÔLE DE GESTION	Cadre administrateur SIAD	1	Rédacteur	Rédacteur Pal 1CL
COMMUNICATION	Chargé de communication	1	Rédacteur	Rédacteur Pal 1CL
SANTE ET QUALITE DE VIE AU SERVICE	Cadre qualité de vie au service (*)	1	Lieutenant 2CL	Lieutenant HCL
	Coordinateur hygiène et sécurité	1	Technicien	Technicien Pal 1CL

4

Envoyé en préfecture le 20/07/2022

Reçu en préfecture le 20/07/2022

Affiché le

ID : 081-288100019-20220630-2022_042_CA-DE

PÔLE SOUS-DIRECTION SANTÉ SÉCURITÉ

Poste	Nombre	Grade mini	Grade maxi
Chef de pôle et médecin chef	1	Médecin cl normale	Médecin cl exceptionnelle

Poste/activité	Nombre	Grade mini	Grade maxi
Médecin chef adjoint	1	Médecin CDT SPV	Médecin LCL SPV
Pharmacien chef	1	Pharmacien cl normale	Pharmacien hors classe
Infirmier chef	1	Cadre de santé	Cadre supérieur de santé
Assistant médico-administratif	1	Rédacteur	Rédacteur Pal 1CL
Responsable PUI Infirmierie	1		Pharmacien cl normale
Infirmierie	1		Cadre de santé
Psychologue	4	Expert SPV	Expert SPV
SANTÉ ET QUALITÉ DE VIE AU SERVICE	Cadre qualité de vie au service (*)	Lieutenant 2CL	Lieutenant HCL
	Coordinateur hygiène et sécurité	Technicien	Technicien Pal 1CL