







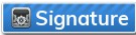

Bordereau de signature

2019/N°008 Organigramme fonctionnel



Signataire	Date	Annotation
Audrey RACAUD, SADM	20/02/2019	 Visa
christophe dulaud, Directeur	20/02/2019	 Visa
michel benoit, Président	20/02/2019	 Signature  Certificat au nom de MICHEL BENOIT ID (SCE DEPARTEMENTAL INCENDIE ET SECOURS), émis par Certigna Identity Plus CA, valide du 20 nov. 2017 à 15:29 au 19 nov. 2020 à 15:29.
Audrey RACAUD, SADM	25/02/2019	 Transmis
SADM		 Visa
SADM		 Archivé
 Réponse de la plate-forme : Acquittance reçue (Date: 2019-02-25)		

Dossier de type : ACTES // Délibérations CA

Propriétés spécifiques : • Date de publication : mardi 26 février 2019 (2019-02-26)

"Acquitté en PREFECTURE le:" 25/02/2019

**EXTRAIT DU REGISTRE DES DÉLIBÉRATIONS
DU CONSEIL D'ADMINISTRATION
DU SERVICE DÉPARTEMENTAL D'INCENDIE ET DE SECOURS DU TARN**

SÉANCE DU 13 FÉVRIER 2019

L'an deux mille dix-neuf et le treize du mois de février, à neuf heures, le conseil d'administration, régulièrement convoqué, s'est réuni au nombre prescrit par la Loi, dans les locaux de l'État-major du SDIS, 15, rue de Jautzou, sous la présidence de M. Michel BENOIT.

Présents :

- Membres à voix délibérative :

MM. Michel BENOIT, Jean-Paul RAYNAUD, Christophe TESTAS, Eric PUJOL, Éric GUILLAUMIN, Marc COUSINIE.
Mmes, Éva GERAUD, Sylvie BIBAL-DIOGO, Nathalie BORGHESE (suppléante de Françoise BARDOU), Michèle VINCENT, Marie-Dominique PESTRE-SURLES.

- Membres de droit :

M. Jean-Michel MOUGARD, Préfet du Tarn,
M. Florent FARGE, directeur de cabinet du Préfet du Tarn.

- Membres à voix consultative :

COL Christophe DULAUD, directeur départemental,
MED-COL Thierry MICHEL, médecin-chef,
CNE Jean-Jacques DARGET, CNE Mohamed BOURAHLA, membres élus de la commission administrative et technique des services d'incendie et de secours.

Participent à la séance :

COL Arnaud FABRE, directeur départemental adjoint,
Mme Céline ALBERT, chef du groupement ressources humaines et formation,
Joël CASTEX, payeur départemental.

Départ en cours de séance : M. Jean-Michel BOUAT après la délibération N°005/CA SDACR

Absents excusés :

MM. André FABRE, Bernard MIRAMOND, Philippe GONZALEZ,
Mmes Florence BELOU, Marie-Louise AT, Martine COURVEILLE,
CNE Jean-Marc RAYNAL, président de l'Union départementale,
CPL Julien ESTIVALS, SCH Julien DURAND.

Secrétaire : Colonel C. DULAUD.

Nombre de membres à voix délibérative en exercice : 18 / présents : 11/ pouvoirs : 0/ votants : 12.

Nombre de membres à voix consultative en exercice : 7 / présents : 4.

Date de la convocation : 1^{er} février 2019.

RAPPORT N°008/CA – 02/19

Objet : Organigramme 2019 du SDIS

Le CASDIS du 23 novembre 2018 a acté un organigramme cible qui va être opérationnel à compter du 1^{er} mars 2019.

Tout d'abord, il est proposé aujourd'hui de préciser cet organigramme en informant des grades cibles maxi, voire mini dévolus à chaque poste en service hors rang, comme cela est habituellement proposé depuis 2013.

Il est également précisé le nombre de postes ouverts dans chaque pôle, groupement ou service conformément au suivi du tableau de suivi des effectifs et des emplois.

Tous les points modifiés sont surlignés en jaune.

Les principales modifications apportées sont :

- pour partie nécessitées par les modifications souhaitées par la nouvelle organisation :
 - x SQVS, officier expert au développement volontariat, territorialisation du groupement prévention,
 - x modification du grade maxi pour les chefs de centre - capitaine - dans les CS de Gaillac, Graulhet, Carmaux, Mazamet,
 - x précisions quant à l'exercice de la fonction de chef de groupement adjoint ou l'exercice de la fonction d'adjoint de service qui restera limitée à un service comprenant au moins 4 agents.
- pour partie organisationnelles, puisque suite à certains audits internes ou externes, il est proposé un réaménagement de service et fonctions supports: G.SIC, G.RH.
- pour partie, enfin, afin de préciser des fonctions et grades de cadres intermédiaires de catégorie B.

Par ailleurs, la mise en œuvre du nouvel organigramme nécessite de délibérer sur le nombre d'emplois de direction.

En effet, le Président rappelle la délibération du CASDIS du 17 mars 2017, suite à la réforme de la loi n° 2016-1867 du 27 décembre 2016 et à l'arrêté du 2 janvier 2017, fixant les critères de classement des SDIS.

Les articles R 1424-23-1 et R 1424-23-2 restaient inchangés mais pour l'application de l'article R 1424-23-3 du CGCT, le conseil d'administration a transposé les effectifs d'encadrement des groupements existants au 1er janvier 2017, en fixant les emplois de direction à hauteur de :

- 1 chef de groupement du grade de lieutenant-colonel,
- 7 chefs de groupement du grade de commandant

Par arrêté ministériel du 31 octobre 2018, publié au journal officiel le 4 novembre 2018, le SDIS du Tarn est désormais classé en catégorie B ce qui modifie les effectifs théoriques de l'article R 1424-23-2 de la façon suivante :

Grades	R 1424-23-2 SDIS de catégorie C	R 1424-23-2 SDIS de catégorie B
LCL	0	1
CDT	6	10
CNE	10	13
LTN	10	12

Par délibération du 23 novembre 2018, le conseil d'administration a validé l'organigramme 2019 qui fait évoluer le nombre d'emplois de direction.

Les avis des instances consultatives du SDIS ont émis un avis favorable :

- le 6 février 2019 pour :
 - le comité technique ;
 - le comité consultatif départemental des sapeurs-pompiers volontaires ;
- le 12 février 2019 pour la commission administrative et technique des services d'incendie et de secours.

LE CONSEIL D'ADMINISTRATION,

après en avoir délibéré, DÉCIDE, à l'unanimité,

- les changements qui apparaissent en jaune sur l'organigramme joint,
- de fixer les emplois de direction, à compter de 2019, à hauteur de :

SERVICE DÉPARTEMENTAL D'INCENDIE
ET DE SECOURS DU TARN

15, rue de Jautzou - 81012 ALBI CEDEX 09
Tél 05-63-77-35-8 Fax 05-63-77-35-98
Courriel direction.etat-major@sdis81.fr

www.sdis81.fr
SAPEURS-POMPIERS DU TARN
Engagement - Cohésion - Efficacité

"Acquitté en PREFECTURE le:" 25/02/2019

Grades	R 1424-23-3 2019
LCL	3
CDT	9

Document signé électroniquement par
le président du Conseil d'Administration,

Michel BENOIT

Délais et voies de recours :

La présente décision peut faire l'objet d'un recours devant le tribunal administratif, dans un délai de deux mois, à compter de sa date de notification ou de publication.

Le Tribunal administratif de Toulouse peut être saisi par courrier (68, rue Raymond IV - BP 7007 - 31068 TOULOUSE CEDEX 7) ou par l'application informatique Télérecours, accessible par le lien : <http://www.telerecours.fr>

Date de publication : 26/02/2019

SERVICE DÉPARTEMENTAL D'INCENDIE
ET DE SECOURS DU TARN

15, rue de Jautzou - 81012 ALBI CEDEX 09
Tél 05-63-77-35-8 Fax 05-63-77-35-98
Courriel direction.etat-major@sdis81.fr

www.sdis81.fr
SAPEURS-POMPIERS DU TARN
Engagement - Cohésion - Efficacité

"Acquitté en PREFECTURE le:" 25/02/2019

Cet organigramme a pour objectif d'identifier les grades mini/maxi.

- (*) postes pouvant évoluer vers le grade immédiatement supérieur sous réserve d'évolution des missions.
- (**) possibilité que la fonction d'adjoint de groupement soit attribuée
- La fonction d'adjoint est réservée à des chefs de service dont le nombre d'agents est supérieur ou égal à 4 personnes.
- Les activités occupées par des SPV sont indiquées en bleu

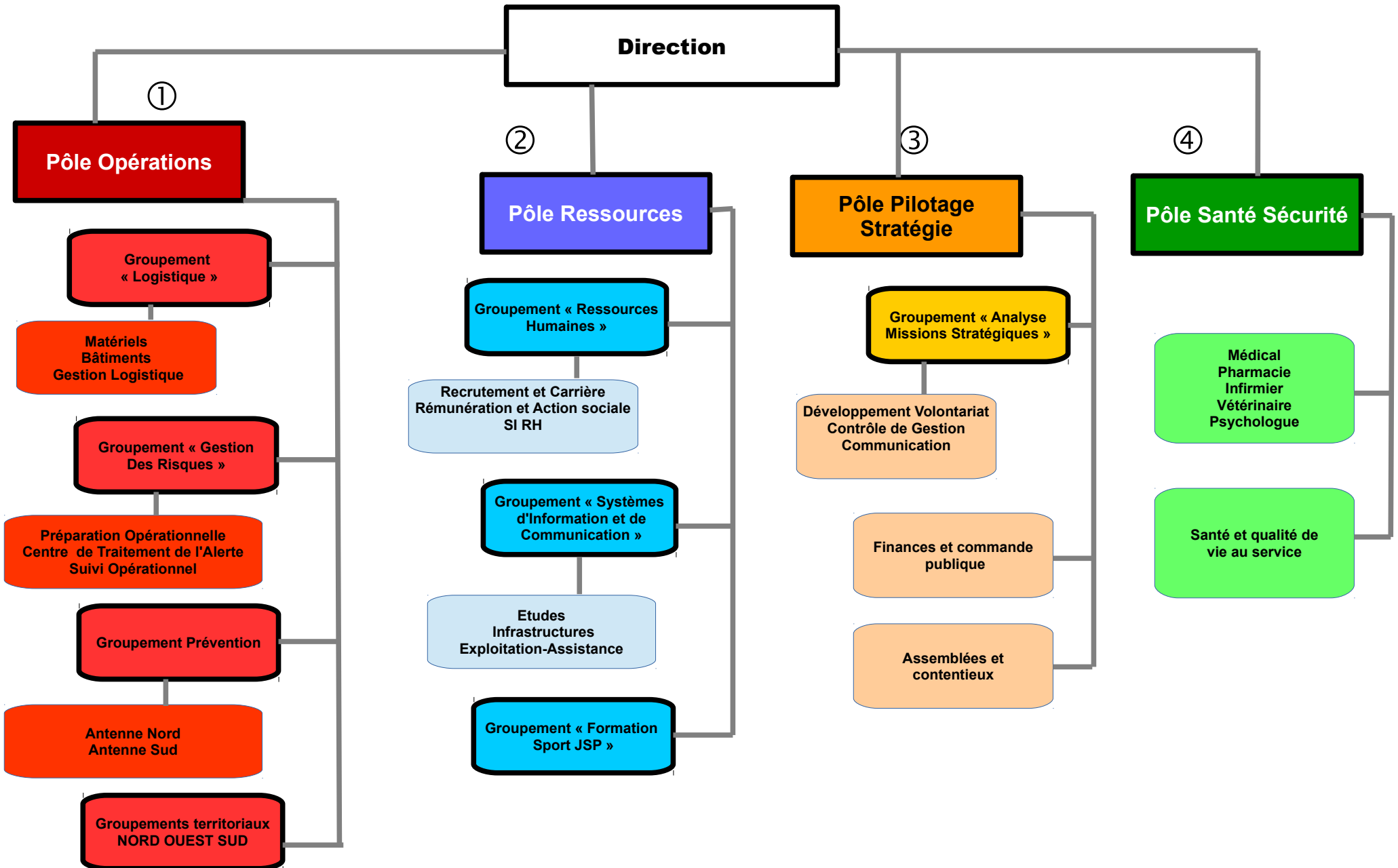

"Acquitté en PREFECTURE le:" 25/02/2019

DIRECTION

Poste	Nombre	Grade mini	Grade maxi
Directeur départemental	1	Colonel hors CL	Contrôleur général
Directeur départemental adjoint	1	Colonel	Colonel hors classe
Assistant de direction	1	Rédacteur	Rédacteur Pal 1CL

①

PÔLE OPÉRATIONS

Poste	Nombre	Grade mini	Grade maxi
Chef de pôle	1		Lieutenant-colonel

Poste/activité	Nombre	Grade mini	Grade maxi	
GROUPEMENT GESTION DES RISQUES				
Chef de groupement / adjoint chef de pôle	1		Commandant	
Assistant administratif	1	Rédacteur	Rédacteur Pal 2CL	
Secrétariat	1		Adjoint adm. Pal 1CL	
SERVICE PRÉPARATION OPÉRATIONNELLE	Chef de service **	1	Capitaine	
	Chef de service adjoint	1	Ingénieur	
	Officier prévision expert	1	Lieutenant 1CL	Capitaine
	Officier prévision expert	1	ADJ	Lieutenant HCL
	Cartographe	1	Technicien	Technicien Pal 2 CL
	Assistant cartographie	1		Adjoint tech. Pal 1CL
SERVICE CTA	Chef de service	1	Capitaine	
	Chef de service adjoint	1	Lieutenant 1CL	Lieutenant HCL
	Chef de salle	7	Lieutenant 2CL	Lieutenant 1CL
	Opérateur	13		Adjudant
SERVICE SUIVI OPÉRATIONNEL	Chef de service**	1	Capitaine	
	Officier expert	1	Lieutenant 1CL	Lieutenant HCL
GROUPEMENT PREVENTION				
Chef de groupement	1		Commandant	
Secrétariat	2		Adjoint adm. Pal 1CL	
ANTENNE NORD	Officier préventionniste et adjoint chef de Gt	1	Capitaine	
	Officier préventionniste	1	Lieutenant 1CL	Capitaine
ANTENNE SUD	Officier préventionniste	2	Lieutenant 1CL	Capitaine
GROUPEMENT LOGISTIQUE				
Chef de groupement	1		Commandant	
Chef de groupement adjoint	1	Ingénieur	Ingénieur Pal	
Secrétariat polyvalent	3		Adjoint adm. Pal 1CL	
GESTION LOGISTIQUE	Chef de service	1	Rédacteur Pal 1CL(*)	
	Assistante SI LOG	1	Rédacteur	Rédacteur Pal 2CL
SERVICE BÂTIMENTS	Chef de service	1	Technicien Pal 1CL (*)	

Poste/activité		Nombre	Grade mini	Grade maxi
GROUPEMENT LOGISTIQUE suite				
SERVICE MATÉRIELS	Chef de service	1		Ingénieur
	Responsable atelier et adjoint chef service	1	Adjudant	Lieutenant 1CL
	Logisticien	2		Agent maîtrise Pal
	Mécanicien	4		Agent maîtrise Pal
	Carrossier	1		Agent maîtrise Pal
GROUPEMENTS NORD – SUD – OUEST				
Chef de groupement		3		Commandant
Chef de service logistique (**)		3	Lieutenant 1CL	Capitaine (pour l'un des deux postes) et Lieutenant HCL (pour l'autre)
Chef de service formation (**)		3	Lieutenant 1CL	
Secrétariat		3		Adjoint adm. Pal 1CL
Mécanicien		3		Agent maîtrise Pal
Logisticien		3		Agent maîtrise Pal ou sergent chef
ALBI				
Chef de centre		1		Commandant
Chef de centre adjoint		1	Lieutenant HCL	Capitaine
Officier SHR		1	Lieutenant 2CL	Lieutenant 1CL
CASTRES				
Chef de centre		1		Capitaine
Chef de centre adjoint		1	Lieutenant HCL	Capitaine
Officier SHR		1	Lieutenant 2CL	Lieutenant 1CL
GAILLAC				
Chef de centre (**)		1		Capitaine
Chef de centre adjoint		1	Lieutenant 2CL	Lieutenant 1CL
CARMAUX – GRAULHET – MAZAMET				
Chef de centre		3		Capitaine
Chef de centre adjoint		3	Lieutenant 2CL	Lieutenant 1CL
LAVAUUR				
Chef de centre		1		Lieutenant 1CL
Chef de centre adjoint		1	Lieutenant 2CL	Lieutenant 1CL
LACAUNE - LABRUGUIERE				
Chef de centre		2	Lieutenant 2CL	Lieutenant 1CL

②

PÔLE RESSOURCES

Poste	Nombre	Grade mini	Grade maxi
Chef de pôle	1		Lieutenant-colonel

Poste/activité	Nombre	Grade mini	Grade maxi
GROUPEMENT RESSOURCES HUMAINES			
Chef de groupement/adjoint chef de pôle	1		Attaché Pal
Gestionnaire SI-RH	0,5	Rédacteur	Rédacteur Pal 1CL
SERVICE RECRUTEMENT ET CARRIERE	Chef de service (**)	1	Attaché
	Gestionnaire RH	2	Adjoint adm. Pal 1CL
SERVICE REMUNERATION ACTION SOCIALE	Chef de service (**)	1	Attaché
	Gestionnaire RH	2,5	Adjoint adm. Pal 1CL
	Assistante sociale	2	Expert SPV
GROUPEMENT SYSTEMES D'INFORMATION ET DE COMMUNICATION			
Chef de groupement	1		Commandant ou Ingénieur Pal
SERVICE ETUDES	Chef de service et adjoint chef de Gt	1	Technicien Pal 1CL Ingénieur Pal
	Technicien	1	Technicien Ingénieur
SERVICE INFRA-STRUCTURES	Chef de service	1	Technicien Pal 1CL Ingénieur
	Technicien	1	Technicien Technicien Pal 1CL
SERVICE EXPLOITATION - ASSISTANCE	Chef de service	1	Technicien Pal 1CL Technicien Pal 1CL
	Technicien	2	Technicien Technicien Pal 1CL
GROUPEMENT FORMATION SPORT JSP			
Chef de groupement	1		Commandant
Chef de groupement adjoint	1	Lieutenant 1CL	Capitaine
Organisateur formation	3	Adjudant	Lieutenant 1CL
Organisateur formation	1	Rédacteur/Adjudant	Rédacteur Pal 1CL/Lieutenant 1CL
Cadre gestionnaire	1	Rédacteur	Rédacteur Pal 1CL
Logisticien	1		Agent maîtrise Pal
Secrétariat	1		Adjoint adm. Pal 1CL

③

PÔLE PILOTAGE STRATÉGIE

Poste	Nombre	Grade mini	Grade maxi
Chef de pôle	1		Lieutenant-colonel

Poste/activité		Nombre	Grade mini	Grade maxi
SERVICE FINANCES COMMANDE PUBLIQUE	Chef de service	1		Attaché
	Chef de service adjoint	1	Rédacteur	Rédacteur Pal 1CL
	Assistant de gestion	2		Adjoint adm. Pal 1CL
SERVICE ASSEMBLÉES CONTENTIEUX	Chef de service	1	Rédacteur	Rédacteur Pal 1CL.(*)
	Assistant de gestion	1		Adjoint adm. Pal 1CL
	Standard accueil	1		Adjoint adm. Pal 1CL
GROUPEMENT ANALYSE MISSIONS STRATEGIQUES				
Chef de groupement/adjoint chef de pôle		1		Commandant
DÉVELOPPEMENT DU VOLONTARIAT	Officier expert (**)	1	Lieutenant 1CL	Capitaine
	Chargé de développement volontariat	1	Rédacteur	Rédacteur Pal 1CL
	Conseiller volontariat	1		Commandant SPV
CONTRÔLE DE GESTION	Cadre administrateur SIAD	1	Rédacteur	Rédacteur Pal 1CL
COMMUNICATION	Chargé de communication	1	Rédacteur	Rédacteur Pal 1CL

4

PÔLE SANTÉ SECURITÉ

Poste	Nombre	Grade mini	Grade maxi
Chef de pôle et médecin chef	1	Médecin cl normale	Médecin cl exceptionnelle

Poste/activité	Nombre	Grade mini	Grade maxi	
Médecin chef adjoint	1	Médecin CDT SPV	Médecin LCL SPV	
Assistant médico-administratif	1	Rédacteur	Rédacteur Pal 2CL	
Responsable PUI	1		Pharmacien cl normale	
Infirmierie	1		Cadre de santé 2CL	
Psychologue	3	Expert SPV	Expert SPV	
SANTÉ ET QUALITÉ DE VIE AU SERVICE	Cadre qualité de vie au service	1	Lieutenant 2CL	Lieutenant HCL
	Coordinateur hygiène et sécurité	1	Technicien	Technicien Pal 1CL