

**EXTRAIT DU REGISTRE DES DÉLIBÉRATIONS  
DU CONSEIL D'ADMINISTRATION  
DU SERVICE DÉPARTEMENTAL D'INCENDIE ET DE SECOURS DU TARN**

**SÉANCE DU 06 MARS 2020**

L'an deux mille vingt et le six du mois de mars, à neuf heures, le conseil d'administration, régulièrement convoqué, s'est réuni au nombre prescrit par la Loi, dans les locaux de l'État-major du SDIS, 15, rue de Jautzou, sous la présidence de M. Michel BENOIT.

**Présents :**

**- Membres à voix délibérative :**

MM. Michel BENOIT, Christophe TESTAS, Eric PUJOL, Éric GUILLAUMIN, Jean-Michel BOUAT, Bernard MIRAMOND, Marc COUSINIE.

Mmes. Éva GERAUD, Sylvie BIBAL-DIOGO, Françoise BARDOU, Michèle VINCENT, Marie-Dominique PESTRE-SURLES.

**- Membres de droit :**

M. Frédéric ROUSSEL, directeur de cabinet de la Préfète du Tarn.

**- Membres à voix consultative :**

COL Christophe DULAUD, directeur départemental,

CNE Mohamed BOURAHLA, membre élu de la commission administrative et technique des services d'incendie et de secours.

**Participant à la séance :**

LCL Philippe CNOCQUART, chef du Pôle pilotage & stratégie,

M. Joël CASTEX, payeur départemental.

**Absents excusés :**

Mme Catherine FERRIER, Préfète du Tarn

COL Arnaud FABRE, directeur départemental adjoint,

MED-LCL Nathalie LAGOUTTE, médecin-chef,

MM. Jean-Paul RAYNAUD, André FABRE, Philippe GONZALEZ,

Mmes Florence BELOU, Marie-Louise AT, Martine COURVEILLE,

CNE Jean-Paul ESCANDE, président de l'Union départementale,

CNE Jean-Jacques DARGET, CNE Guillaume SOULARD, SCH Nicolas SERRES et CPL Julien ESTIVALS, membres élus de la commission administrative et technique des services d'incendie et de secours,

**Secrétaire :** Colonel C. DULAUD.

Nombre de membres à voix délibérative en exercice : 18 / présents : 12 pouvoirs : 0/ votants : 12.

Nombre de membres à voix consultative en exercice : 7 / présents : 2.

Date de la convocation : 24 février 2020.

~~~~~  
**RAPPORT N°021/CA – 03/20**

**OBJET : Création du service atelier - adaptation de l'organigramme**

Par délibérations n°8 du 13 février 2019 et n° 31 du 5 juin 2019, le service actait la refonte de son organisation au 1<sup>er</sup> mars 2019. Dans le cadre des travaux préparatoires, le besoin de créer un service « atelier » a été débattu mais en laissant cependant le soin au nouveau chef du groupement logistique de mesurer la pertinence de cette mesure et de faire des propositions ultérieures si nécessaire.

Le rapport de prise de fonctions réalisé par ce dernier et le recul sur 10 mois de mise en œuvre de cette nouvelle organisation conduisent aujourd'hui à proposer la création d'un service « atelier » à l'Etat-Major du SDIS permettant notamment, au regard de la compétence « métier » spécifique de ce service, de faciliter la gestion de cette activité, d'améliorer sa réactivité et d'offrir une meilleure lisibilité pour les personnels.

Cette orientation conduit ainsi à dissocier le service matériel du service atelier qui, jusqu'à aujourd'hui, en faisait partie. La création du service atelier interviendrait dans les conditions suivantes :

**Missions :**

Les missions de ce service sont les suivantes :

- participer aux procédures d'achat des véhicules, outillages et matériels divers,
- analyser, proposer et mettre en œuvre leurs affectations,
- gérer et maintenir, au travers de la maintenance préventive, curative et des contrôles obligatoires, les matériels, engins motorisés et équipements de travail du service,
- assurer une astreinte mécanique 24h sur 24h,
- répondre à un appui technique lors des colonnes mobiles de secours,
- coordonner l'activité avec les ateliers déconcentrés et participer aux convois si besoin,
- réceptionner les véhicules neufs et les aménagements divers,
- assurer une veille réglementaire et technologique auprès des fournisseurs et équipementiers,
- élaborer la préparation budgétaire, engager les dépenses et gérer le budget du service.

**Appellation :**

L'acronyme de ce service est SATE pour « Service ATElier » conformément à la fiche de procédure 2019 SASC N°05 Abréviations.

**Effectif et profil des agents constituant le service :**

L'effectif cible est composé d'un chef de service, d'un adjoint au chef de service, de 3 mécaniciens et d'1 carrossier et ne justifie pas de recrutement supplémentaire. La fonction de coordinateur atelier occupée aujourd'hui sera remplacée par celle d'adjoint au chef de service.

Les grades mini/maxi de ces fonctions d'encadrement et leurs régimes de service sont les suivantes :

| Aujourd'hui                     |            |            |                        |                   |
|---------------------------------|------------|------------|------------------------|-------------------|
| Fonction                        | Grade mini | Grade maxi | régime indemnitaire    | régime de travail |
| Adjoint au chef de service SMAT | ADJ        | L1C        | IR et IHTS             | Non cadre         |
| Coordinateur atelier            | AM         | AMP        | Groupe de fonctions C2 | Non cadre         |

| Demain                       |            |            |                           |                   |
|------------------------------|------------|------------|---------------------------|-------------------|
| Fonction                     | Grade mini | Grade maxi | régime indemnitaire       | régime de travail |
| Chef de service SATE         | ADJ        | L1C        | IR sous-officier de garde | Cadre             |
|                              |            |            | IR chef de service + IFTS |                   |
| Adjoint chef de service SATE | AMP        | TP1        | Groupe de fonctions C1    | Non Cadre         |
|                              |            |            | Groupe de fonctions B2    | Cadre             |

**Évolutions complémentaires relatives au groupement logistique**

Cette ré-organisation modifie ainsi le profil du poste d'adjoint au service matériel (SMAT) dans les conditions suivantes :

| Aujourd'hui |            |            |                        |                   |
|-------------|------------|------------|------------------------|-------------------|
| Fonction    | Grade mini | Grade maxi | régime indemnitaire    | régime de travail |
| Logisticien | /          | AMP        | Groupe de fonctions C3 | Non cadre         |

| Demain                       |            |            |                        |                   |
|------------------------------|------------|------------|------------------------|-------------------|
| Fonction                     | Grade mini | Grade maxi | régime indemnitaire    | régime de travail |
| Adjoint chef de service SMAT | AMP        | TP1        | Groupe de fonctions C1 | Non Cadre         |
|                              |            |            | Groupe de fonctions B2 | Cadre             |

De même, l'un des trois postes de secrétaire du SMAT sera affecté au service bâtiment (SBAT).

L'évaluation budgétaire de l'ensemble de ces mesures est estimée à un surcoût annuel de 3500 €. Les crédits seront prévus au BP 2020.

Au vu des avis :

- de la CATSIS en date du 3 mars 2020,
- du CT en date du 3 mars 2020,

LE CONSEIL D'ADMINISTRATION,

après en avoir délibéré, DÉCIDE, à l'unanimité,

- de valider l'organigramme joint en annexe 1, et qui abroge le précédent délibéré par le CASDIS le 5 juin 2019 ;
- de mettre à jour l'annexe I du règlement intérieur par cet organigramme ;
- de valider les changements qui apparaissent en jaune sur l'organigramme joint en annexe 2.

Document signé électroniquement par  
le président du Conseil d'Administration,

Michel BENOIT

***Délais et voies de recours : La présente décision peut faire l'objet d'un recours devant le tribunal administratif, dans un délai de deux mois, à compter de sa date de notification ou de publication.***

***Le Tribunal administratif de Toulouse peut être saisi par courrier (68, rue Raymond IV – BP 7007 - 31068 TOULOUSE CEDEX 7) ou par l'application informatique Télérecours, accessible par le lien : <http://www.telerecours.fr>***

**SERVICE DÉPARTEMENTAL D'INCENDIE  
ET DE SECOURS DU TARN**

15, rue de Jautzou – CS 92040 - 81012 ALBI CEDEX 09

Tél 05-63-77-35-18 Fax 05-63-77-35-98

Courriel [direction.etat-major@sdis81.fr](mailto:direction.etat-major@sdis81.fr)

[www.sdis81.fr](http://www.sdis81.fr)  
SAPEURS-POMPIERS DU TARN  
Engagement - Cohésion - Efficacité

# PREFET - PCASDIS

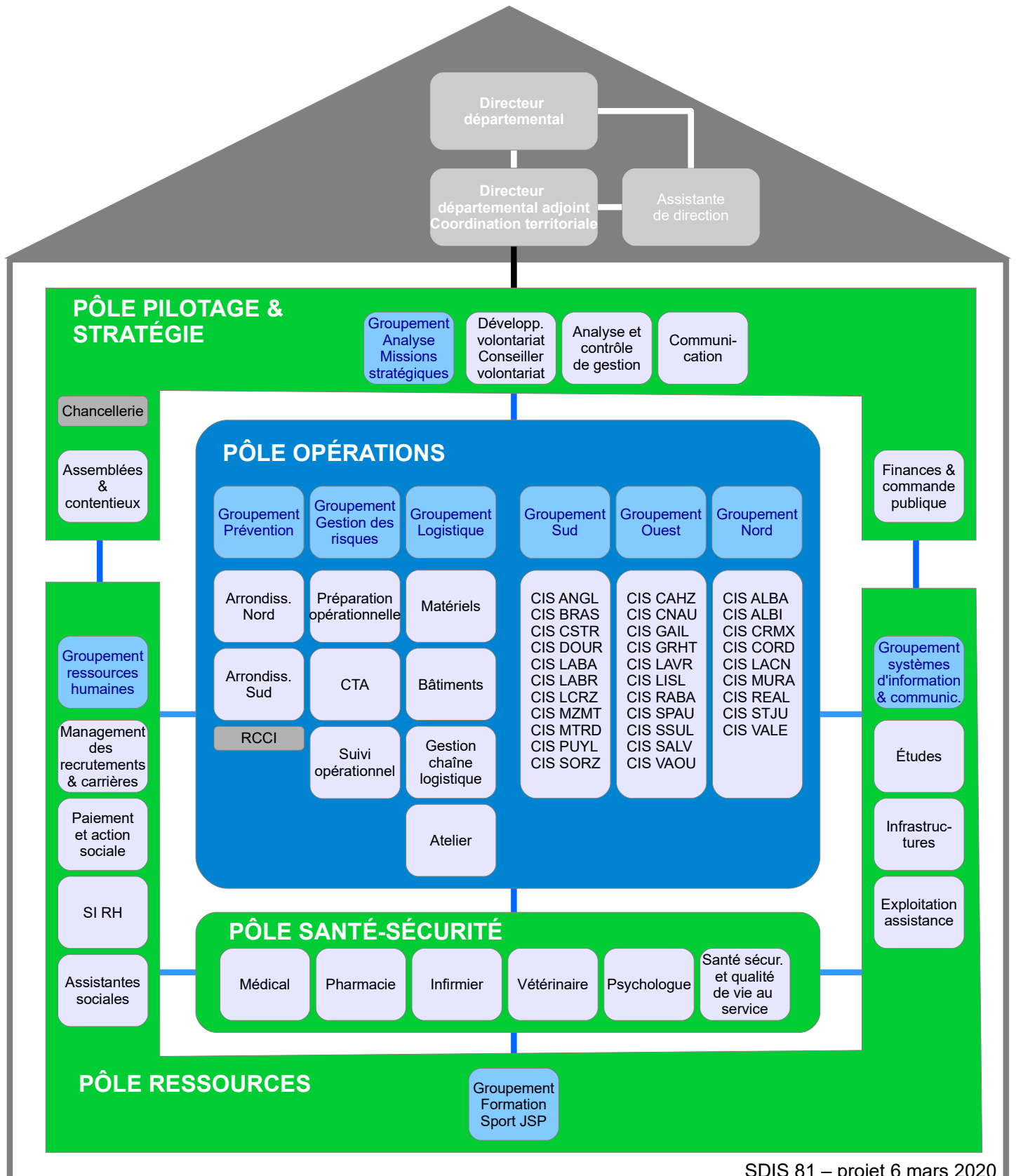

Cet organigramme a pour objectif d'identifier les grades mini/maxi.

- (\*) postes pouvant évoluer vers ce grade sous réserve d'évolution des missions
- (\*\*) possibilité que la fonction d'adjoint de groupement soit attribuée
- (\*\*\*) ou grade supérieur en cas d'exercice des fonctions d'adjoint chef de groupement.
- La fonction d'adjoint est réservée à des chefs de service dont le nombre d'agents est supérieur ou égal à 4 personnes.
- Les activités occupées par des SPV sont indiquées en bleu

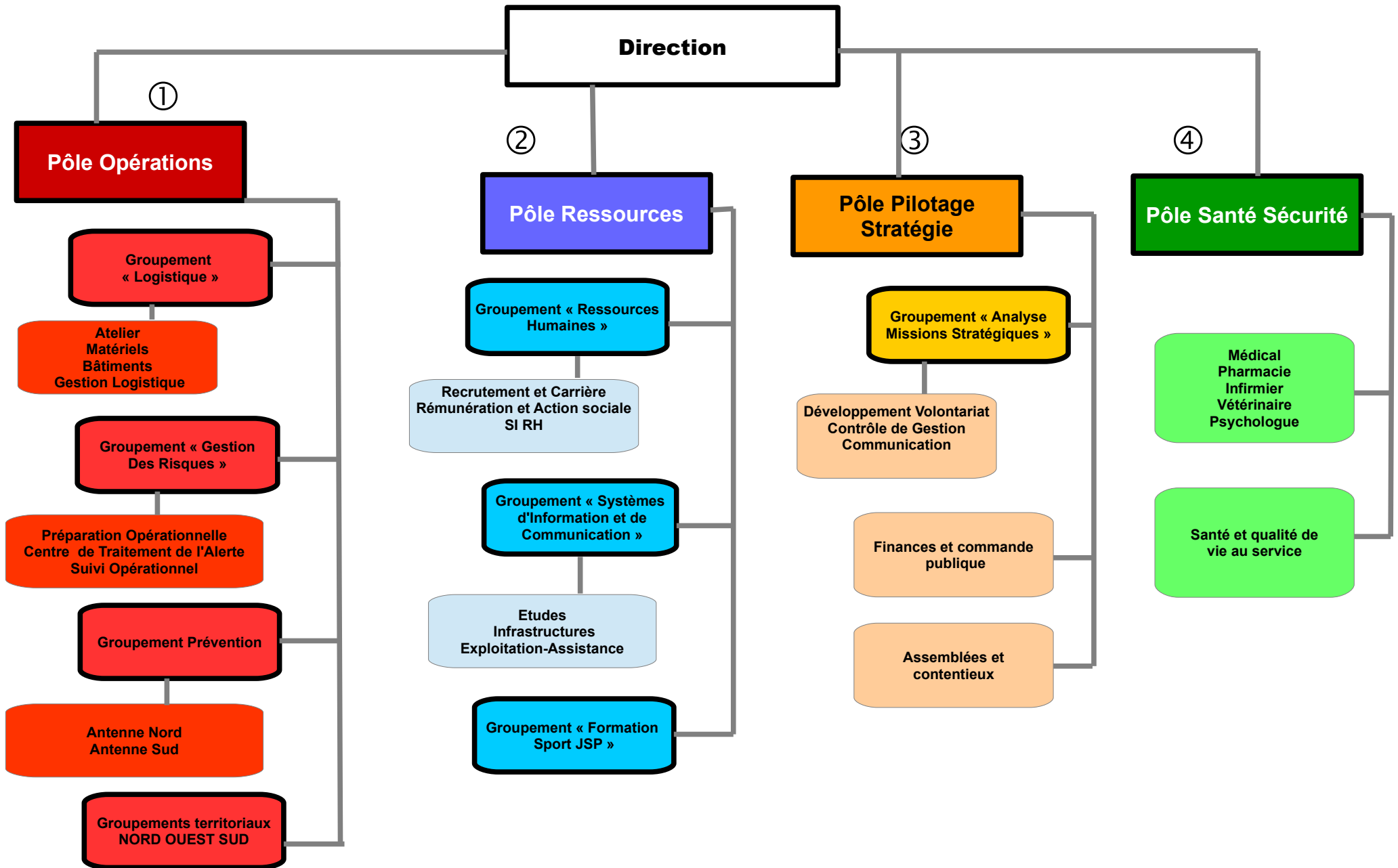

# DIRECTION

| <b>Poste</b>                    | <b>Nombre</b> | <b>Grade mini</b> | <b>Grade maxi</b>   |
|---------------------------------|---------------|-------------------|---------------------|
| Directeur départemental         | 1             | Colonel hors CL   | Contrôleur général  |
| Directeur départemental adjoint | 1             | Colonel           | Colonel hors classe |
| Assistant de direction          | 1             | Rédacteur         | Rédacteur Pal 1CL   |

①

# PÔLE OPÉRATIONS

| Poste        | Nombre | Grade mini | Grade maxi         |
|--------------|--------|------------|--------------------|
| Chef de pôle | 1      |            | Lieutenant-colonel |

| Poste/activité                            | Nombre                                         | Grade mini | Grade maxi           |
|-------------------------------------------|------------------------------------------------|------------|----------------------|
| <b>GROUPEMENT GESTION DES RISQUES</b>     |                                                |            |                      |
| Chef de groupement / adjoint chef de pôle | 1                                              |            | Commandant           |
| Assistant administratif                   | 1                                              | Rédacteur  | Rédacteur Pal 2CL    |
| Secrétariat                               | 1                                              |            | Adjoint adm. Pal 1CL |
| <b>SERVICE PRÉPARATION OPÉRATIONNELLE</b> | Chef de service (**)                           | 1          | Capitaine            |
|                                           | Chef de service adjoint                        | 1          | Ingénieur            |
|                                           | Officier prévision expert                      | 1          | Lieutenant 1CL       |
|                                           | Officier prévision expert                      | 1          | ADJ                  |
|                                           | Cartographe                                    | 1          | Technicien           |
|                                           | Assistant cartographie                         | 1          |                      |
| <b>SERVICE CTA</b>                        | Chef de service (**)                           | 1          | Capitaine (***)      |
|                                           | Chef de service adjoint                        | 1          | Lieutenant 1CL       |
|                                           | Chef de salle                                  | 7          | Lieutenant 2CL       |
|                                           | Opérateur                                      | 13         |                      |
| <b>SERVICE SUIVI OPÉRATIONNEL</b>         | Chef de service (**)                           | 1          | Capitaine (***)      |
|                                           | Officier expert                                | 1          | Lieutenant 1CL       |
| <b>GROUPEMENT PREVENTION</b>              |                                                |            |                      |
| Chef de groupement                        | 1                                              |            | Commandant           |
| Secrétariat                               | 2                                              |            | Adjoint adm. Pal 1CL |
| <b>ANTENNE NORD</b>                       | Officier préventionniste et adjoint chef de Gt | 1          | Capitaine            |
|                                           | Officier préventionniste                       | 1          | Lieutenant 1CL       |
| <b>ANTENNE SUD</b>                        | Officier préventionniste                       | 2          | Lieutenant 1CL       |
| <b>GROUPEMENT LOGISTIQUE</b>              |                                                |            |                      |
| Chef de groupement                        | 1                                              |            | Commandant           |
| Chef de groupement adjoint                | 1                                              | Ingénieur  | Ingénieur Pal        |
| Secrétariat polyvalent                    | 2                                              |            | Adjoint adm. Pal 1CL |
| <b>GESTION LOGISTIQUE</b>                 | Chef de service                                | 1          | Attaché(*)           |
|                                           | Assistante SI LOG                              | 1          | Rédacteur            |
| <b>SERVICE BÂTIMENTS</b>                  | Chef de service                                | 1          | Ingénieur (*)        |
|                                           | Secrétariat                                    | 1          | Adjoint adm. Pal 1CL |

| Poste/activité                        |                         | Nombre | Grade mini         | Grade maxi                                                             |
|---------------------------------------|-------------------------|--------|--------------------|------------------------------------------------------------------------|
| <b>GROUPEMENT LOGISTIQUE suite</b>    |                         |        |                    |                                                                        |
| <b>SERVICE MATÉRIELS</b>              | Chef de service         | 1      |                    | Ingénieur                                                              |
|                                       | Chef de service adjoint | 1      | Agent maîtrise Pal | Technicien Pal 1CL                                                     |
|                                       | Logisticien             | 2      |                    | Agent maîtrise Pal                                                     |
| <b>SERVICE ATELIER</b>                | Chef de service         | 1      | Adjudant           | Lieutenant de 1CL                                                      |
|                                       | Chef de service adjoint | 1      | Agent maîtrise Pal | Technicien Pal 1CL                                                     |
|                                       | Mécanicien              | 3      |                    | Agent maîtrise Pal                                                     |
|                                       | Carrossier              | 1      |                    | Agent maîtrise Pal                                                     |
| <b>GROUPEMENTS NORD – SUD – OUEST</b> |                         |        |                    |                                                                        |
| Chef de groupement                    |                         | 3      |                    | Commandant                                                             |
| Chef de service logistique (**)       |                         | 3      | Lieutenant 1CL     | Capitaine (pour l'un des deux postes) et Lieutenant HCL (pour l'autre) |
| Chef de service formation (**)        |                         | 3      | Lieutenant 1CL     |                                                                        |
| Secrétariat                           |                         | 3      |                    | Adjoint adm. Pal 1CL                                                   |
| Mécanicien                            |                         | 3      |                    | Agent maîtrise Pal                                                     |
| Logisticien                           |                         | 3      |                    | Agent maîtrise Pal ou sergent chef                                     |
| <b>ALBI</b>                           |                         |        |                    |                                                                        |
| Chef de centre                        |                         | 1      |                    | Commandant                                                             |
| Chef de centre adjoint                |                         | 1      | Lieutenant HCL     | Capitaine                                                              |
| Officier SHR                          |                         | 1      | Lieutenant 2CL     | Lieutenant 1CL                                                         |
| <b>CASTRES</b>                        |                         |        |                    |                                                                        |
| Chef de centre                        |                         | 1      |                    | Capitaine                                                              |
| Chef de centre adjoint                |                         | 1      | Lieutenant HCL     | Capitaine                                                              |
| Officier SHR                          |                         | 1      | Lieutenant 2CL     | Lieutenant 1CL                                                         |
| <b>GAILLAC</b>                        |                         |        |                    |                                                                        |
| Chef de centre (**)                   |                         | 1      |                    | Capitaine                                                              |
| Chef de centre adjoint                |                         | 1      | Lieutenant 2CL     | Lieutenant 1CL                                                         |
| <b>CARMAUX – GRAULHET – MAZAMET</b>   |                         |        |                    |                                                                        |
| Chef de centre                        |                         | 3      |                    | Capitaine                                                              |
| Chef de centre adjoint                |                         | 3      | Lieutenant 2CL     | Lieutenant 1CL                                                         |
| <b>LAVOUR</b>                         |                         |        |                    |                                                                        |
| Chef de centre                        |                         | 1      |                    | Lieutenant 1CL                                                         |
| Chef de centre adjoint                |                         | 1      | Lieutenant 2CL     | Lieutenant 1CL                                                         |
| <b>LACAUNE - LABRUGUIERE</b>          |                         |        |                    |                                                                        |
| Chef de centre                        |                         | 2      | Lieutenant 2CL     | Lieutenant 1CL                                                         |



②

# PÔLE RESSOURCES

| Poste        | Nombre | Grade mini | Grade maxi         |
|--------------|--------|------------|--------------------|
| Chef de pôle | 1      |            | Lieutenant-colonel |

| Poste/activité                                               | Nombre                                | Grade mini | Grade maxi                  |
|--------------------------------------------------------------|---------------------------------------|------------|-----------------------------|
| <b>GROUPEMENT RESSOURCES HUMAINES</b>                        |                                       |            |                             |
| Chef de groupement/adjoint chef de pôle                      |                                       | 1          | Attaché Pal                 |
| Gestionnaire SI-RH                                           |                                       | 0,5        | Rédacteur                   |
| <b>SERVICE RECRUTEMENT ET CARRIERE</b>                       | Chef de service (**)                  | 1          | Attaché                     |
|                                                              | Gestionnaire RH                       | 2          | Adjoint adm. Pal 1CL        |
| <b>SERVICE REMUNERATION ACTION SOCIALE</b>                   | Chef de service (**)                  | 1          | Attaché                     |
|                                                              | Gestionnaire RH                       | 2,5        | Adjoint adm. Pal 1CL        |
|                                                              | Assistante sociale                    | 2          | Expert SPV                  |
| <b>GROUPEMENT SYSTEMES D'INFORMATION ET DE COMMUNICATION</b> |                                       |            |                             |
| Chef de groupement                                           |                                       | 1          | Commandant ou Ingénieur Pal |
| <b>SERVICE ETUDES</b>                                        | Chef de service et adjoint chef de Gt | 1          | Technicien Pal 1CL          |
|                                                              | Technicien                            | 1          | Technicien                  |
| <b>SERVICE INFRA-STRUCTURES</b>                              | Chef de service                       | 1          | Technicien Pal 1CL          |
|                                                              | Technicien                            | 1          | Technicien                  |
| <b>SERVICE EXPLOITATION - ASSISTANCE</b>                     | Chef de service                       | 1          | Technicien Pal 1CL          |
|                                                              | Technicien                            | 2          | Technicien                  |
| <b>GROUPEMENT FORMATION SPORT JSP</b>                        |                                       |            |                             |
| Chef de groupement                                           |                                       | 1          | Commandant                  |
| Chef de groupement adjoint                                   |                                       | 1          | Lieutenant 1CL              |
| Organisateur formation                                       |                                       | 3          | Adjudant                    |
| Organisateur formation                                       |                                       | 1          | Rédacteur/Adjudant          |
| Cadre gestionnaire                                           |                                       | 1          | Rédacteur                   |
| Logisticien                                                  |                                       | 1          | Agent maîtrise Pal          |
| Secrétariat                                                  |                                       | 1          | Adjoint adm. Pal 1CL        |

③

# PÔLE PILOTAGE STRATÉGIE

| Poste        | Nombre | Grade mini | Grade maxi         |
|--------------|--------|------------|--------------------|
| Chef de pôle | 1      |            | Lieutenant-colonel |

| Poste/activité                                  |                                     | Nombre | Grade mini     | Grade maxi           |
|-------------------------------------------------|-------------------------------------|--------|----------------|----------------------|
| <b>SERVICE FINANCES COMMANDE PUBLIQUE</b>       | Chef de service                     | 1      |                | Attaché              |
|                                                 | Chef de service adjoint             | 1      | Rédacteur      | Rédacteur Pal 1CL    |
|                                                 | Assistant de gestion                | 2      |                | Adjoint adm. Pal 1CL |
| <b>SERVICE ASSEMBLÉES CONTENTIEUX</b>           | Chef de service                     | 1      | Rédacteur      | Attaché (*)          |
|                                                 | Assistant de gestion                | 1      |                | Adjoint adm. Pal 1CL |
|                                                 | Standard accueil                    | 1      |                | Adjoint adm. Pal 1CL |
| <b>GROUPEMENT ANALYSE MISSIONS STRATEGIQUES</b> |                                     |        |                |                      |
| Chef de groupement/adjoint chef de pôle         |                                     | 1      |                | Commandant           |
| <b>DÉVELOPPEMENT DU VOLONTARIAT</b>             | Officier expert (**)                | 1      | Lieutenant 1CL | Capitaine            |
|                                                 | Chargé de développement volontariat | 1      | Rédacteur      | Rédacteur Pal 1CL    |
|                                                 | Conseiller volontariat              | 1      |                | Commandant SPV       |
| <b>CONTRÔLE DE GESTION</b>                      | Cadre administrateur SIAD           | 1      | Rédacteur      | Rédacteur Pal 1CL    |
| <b>COMMUNICATION</b>                            | Chargé de communication             | 1      | Rédacteur      | Rédacteur Pal 1CL    |

④

# PÔLE SANTÉ SECURITÉ

| Poste                        | Nombre | Grade mini         | Grade maxi                |
|------------------------------|--------|--------------------|---------------------------|
| Chef de pôle et médecin chef | 1      | Médecin cl normale | Médecin cl exceptionnelle |

| Poste/activité                            | Nombre                           | Grade mini      | Grade maxi            |                    |
|-------------------------------------------|----------------------------------|-----------------|-----------------------|--------------------|
| Médecin chef adjoint                      | 1                                | Médecin CDT SPV | Médecin LCL SPV       |                    |
| Assistant médico-administratif            | 1                                | Rédacteur       | Rédacteur Pal 2CL     |                    |
| Responsable PUI                           | 1                                |                 | Pharmacien cl normale |                    |
| Infirmierie                               | 1                                |                 | Cadre de santé 2CL    |                    |
| Psychologue                               | 3                                | Expert SPV      | Expert SPV            |                    |
| <b>SANTE ET QUALITE DE VIE AU SERVICE</b> | Cadre qualité de vie au service  | 1               | Lieutenant 2CL        | Lieutenant HCL     |
|                                           | Coordinateur hygiène et sécurité | 1               | Technicien            | Technicien Pal 1CL |